TBS RADIO & COMMUNICATIONS

TBS RADIO&COMMUNICATIONS

Report

2005.7.→ 2006.3. vol.6

いつでも“聞けば見えてくる”

～ラジオが伝えるもの～

TBSラジオ&コミュニケーションズ（TBS R&C）は2000年に東京放送から分社設立された新しいラジオ局です。母体の東京放送ではそのときすでにラジオ局として50年の歴史がありました。長年培ってきたノウハウと新しい会社ならではのバイタリティで分社1年を経ずに聴取率ナンバーワンになることができたTBS R&Cは、それ以来すべての皆さんからの「信頼」を何よりも大切にしながら、番組やイベントの制作、営業活動に携わってきました。

ラジオが唯一の娯楽、情報源だった時代は遠くに去りました。 TBS R&Cの設立時には予想もしなかった速さで社会もメディアも変化を続け、これからどうなっていくのか、ともすれば不安感が先に立つことすらあります。けれどもラジオの力は決して失われることはありません。何よりもラジオは「今」を受け取り「今」を伝えます。その情報には確かな信頼が担保されています。またラジオは日常生活の伴走者です。生活のいろいろな場面でラジオから聴こえる音楽やパーソナリティーの声は、聴く人にぬくもりを届け続けています。ほかにどのようなメディアが現れても、ラジオだけに伝えられるものがある、と私たちは感じています。一方、ラジオはインターネットなどとの融和性も高く、Webラジオ、モバイル、ポッドキャスティングなどで番組の二次利用を軸にしたTBSラジオならではのコンテンツが既に多数展開されています。さらに今年度中には、クリアな音とこれまでにない編成のデジタルラジオ本放送も始まります。TBSラジオの持つブランド力とスキルを最大限に活かして、新規事業でもナンバーワンかつオンリーワンを目指す、そのスタートラインにTBSラジオは立っています。

刺激に満ちた情報があふれる今、あらためてラジオの伝えるさまざまな「音」から想像の翼を広げてみてください。言葉の力は本当に大きい。私どもは、豊かな言葉、心地よい言葉を使って親しみやすくフェアな番組を創り続けます。そのために何よりも必要なのは物事の本質を見極める眼を持つことでしょう。耳をかたむければ普段見えないものが見えてくる放送で、TBSラジオはこれからも、すべての皆さんに「音」を通じて幸せな時間を届け続けたいと考えています。

代表取締役社長　清水洋二

DETAIL

■ ラジオ東京設立～TBSラジオ&コミュニケーションズ分社

1951年 5月	(株)ラジオ東京設立
1951年12月	ラジオ 本放送開始
1955年 4月	テレビ 本放送開始
1960年11月	社名を(株)東京放送(略称TBS)に変更
1965年 5月	JRNネットワーク発足
1971年11月	ラジオの出力を100kWに増力
1978年11月	周波数を954kHzに変更
1992年 3月	ラジオのAMステレオ放送開始
1994年 4月	TBS放送センター竣工

■ TBSラジオ&コミュニケーションズ設立～

2000年 3月21日	(株)ティ・ビー・エス・ラジオ・アンド・コミュニケーションズ(TBS R&C)分社設立
2001年 8月	首都圏ラジオ調査(ビデオリサーチ)単独首位獲得。以降06年6月調査現在30期連続首位
2001年10月 1日	(株)東京放送より放送免許承継
2002年 4月15日	横浜支局開設
2002年 7月	TBSラジオ環境キャンペーンスタート
2003年10月10日	地上波デジタルラジオ実用化試験放送スタート
2005年 4月 1日	(株)TBSラジオ&コミュニケーションズに商号変更
2005年10月 1日	大宮支局開設

OUTLINE

■ 会社概要

創立	平成12年3月21日
商号	株式会社TBSラジオ&コミュニケーションズ (略称 TBS R&C)
英文表記	TBS Radio & Communications,Inc.
本社	〒107-8001 東京都港区赤坂5丁目3番6号 TBS放送センター内
資本金	478,750千円
株主	(株)東京放送(100%)
従業員数	101人(平成18年6月28日現在)

■ 経営成績

	(平成18年3月期)	(平成17年3月期)
営業収益	15,620百万円	15,833百万円
営業利益	504百万円	935百万円
経常利益	508百万円	937百万円
当期純利益	178百万円	414百万円
1株当たり当期純利益	18,659.63円	43,321.81円
株主資本当期純利益率	8.8%	22.8%
総資本当期純利益率	3.7%	9.5%
売上高当期純利益率	1.1%	2.6%
期中平均株式数	9,575株	9,575株

■ 財政状態

	(平成18年3月期)	(平成17年3月期)
総資産	4,876百万円	4,694百万円
株主資本	2,057百万円	1,978百万円
株主資本比率	42.1%	42.2%
1株当たり株主資本	214,850.46円	206,660.81円
期末発行済株式数	9,575株	9,575株

■ 取締役および監査役 (平成18年6月28日現在)

代表取締役社長	清水 洋二
取締役	藤井 彰
取締役	余田 光隆
取締役	橋本 裕幸
取締役	入江 清彦
取締役(非常勤)	城所 賢一郎((株)東京放送代表取締役専務 TBSテレビ専務取締役)
監査役	水野 征夫
監査役(非常勤)	小川 邦雄((株)東京放送常勤監査役)

■ 番組審議委員会

委員長	吉越 浩一郎(トリンプ・インターナショナル・ジャパン(株)代表取締役社長)
副委員長	山野 勝((株)講談社 顧問)
	田中 里沙((株)宣伝会議 月刊「宣伝会議」編集長)
	宮台 真司(首都大学東京 准教授)
	萩原 健太(音楽評論家)
	野地 秩嘉(作家)
	多田羅 万由美(一般聴取者代表)

All about TBS R&C!

首都圏で一番聴かれているAM954のラジオ放送、放送と連動した多彩なプロジェクト、デジタル時代への取り組み……。
「TBSラジオ&コミュニケーションズ」は、あらゆる方面で常にアンテナを張りめぐらせ、さまざまな可能性に挑戦し続ける会社です。

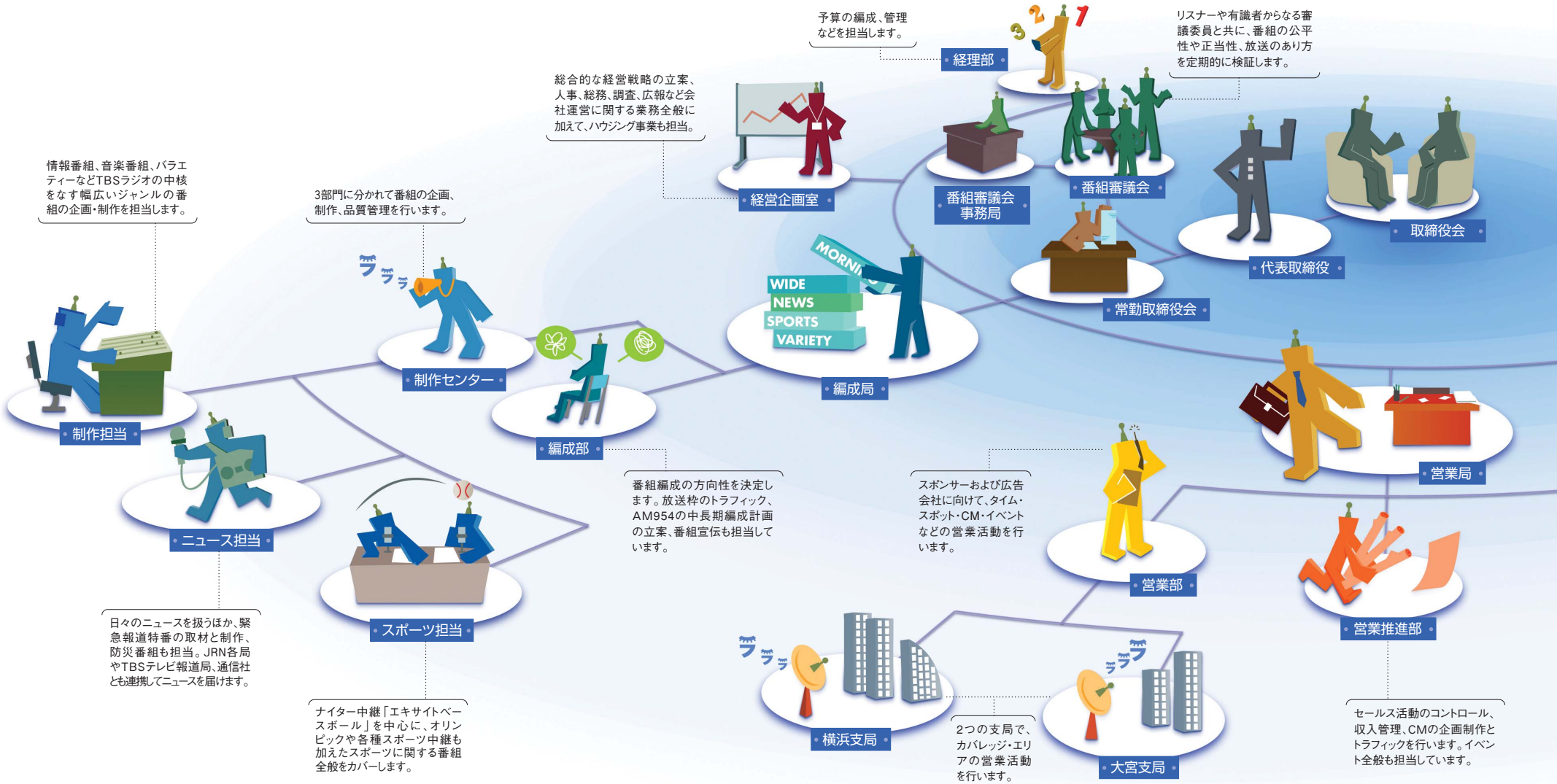

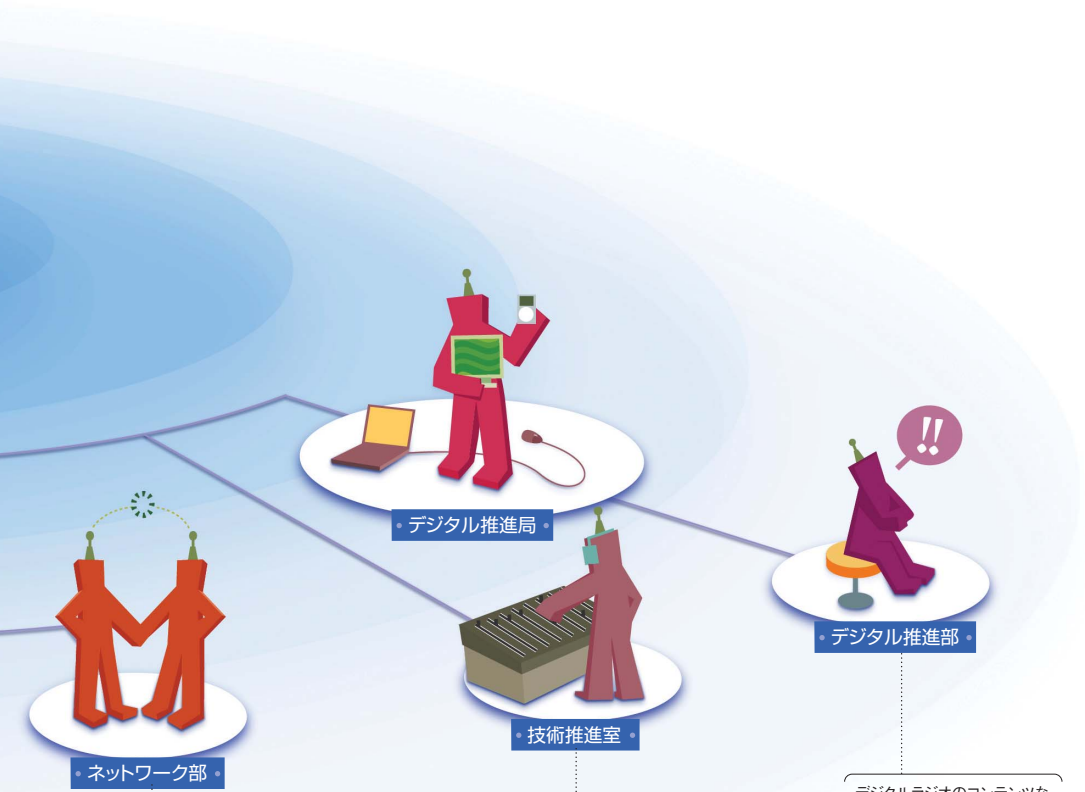

JRN全国34局のハブとして、各局とネットワーク番組についての交渉・連絡、番組販売を担当しています。

スタジオでのミキサー業務をはじめ放送に関わる技術・設備業務全般を担当。さらに新技術の開発も行っています。

デジタルラジオのコンテンツならびに技術開発を担当。その他ポッドキャスティングなど新しいデジタルメディアの事業も展開しています。

■カバレッジ・エリア

TBSラジオの聴取可能な地域は関東地方の1都6県全域と周辺5県に達しています。聴取率1%は約36万人に相当し、今、この瞬間にTBSラジオを聴いている人は平均54万人。何かをしながら聴けるラジオは生活に密着したメディアとして、幅広くリスナーから支持されています。

凡例

2mV/m……ごく良好に聴取できる
0.5 ～2mV/m……一般に良好に聴取できる
0.25～0.5mV/m……実用上聴取できる

資料:TBSラジオのカバレッジ・エリアは右図のとおりで、「放送区域」(0.25mV/m圏)は関東1都6県を完全にカバーし、さらに周辺5県の50%(福島・長野50%、静岡70%、山梨100%、新潟5% 各人口比)をカバーしています。

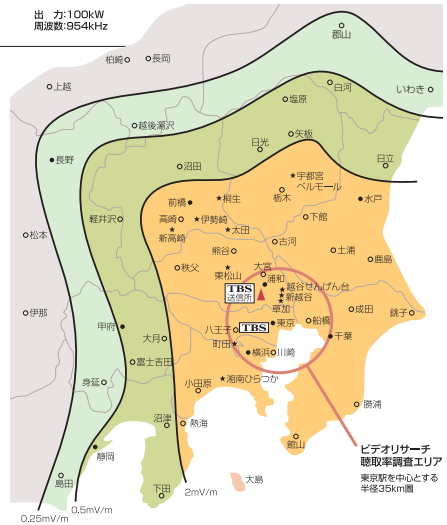

★はTBSハウジング所在地

■全国ネットワークJRN(Japan Radio Network)

TBSラジオをキーステーションに、北海道から沖縄まで全国34局のネットワークを展開。各局との連携により、ニュース報道や他球場のナイター中継などをタイムリーかつスムーズに届けています。

●北海道・東北
HBC北海道放送
RAB青森放送
ABS秋田放送
IBC岩手放送
YBC山形放送
TBC東北放送
RFCラジオ福島
●関東
TBS R&C
●甲信越
BSN新潟放送
SBC信越放送
YBS山梨放送
●北陸
KNB北日本放送
MRO北陸放送
FBC福井放送
●東海
SBS静岡放送
CBC中部日本放送
●京阪神
ABC朝日放送
MBS毎日放送
WBS和歌山放送
●中国
BSS山陰放送
RSK山陽放送
RCC中国放送
KRY山口放送
●四国
JRT四国放送
RNC西日本放送
RNB南海放送
RKC高知放送
●九州・沖縄
RKB毎日放送
NBC長崎放送
OBS大分放送
RKK熊本放送
MRT宮崎放送
MBC南日本放送
RBC琉球放送

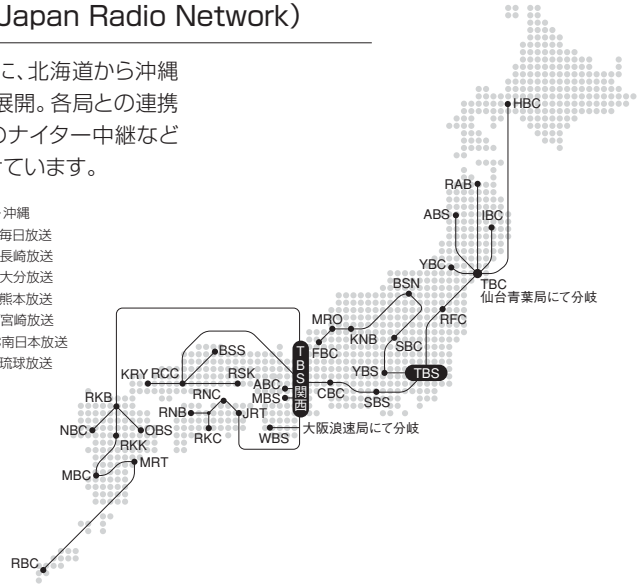

AM Radio 954

5年間連続で聴取率No.1を誇るTBSラジオ。業界のリーディングカンパニーとして、
より皆さまに愛される番組を提供し、より社会に必要とされるラジオのあり方を追求してまいります。

Staff's Voice

リーディングカンパニーとして、ラジオの素晴らしさを広く伝えていきたい

TBSラジオがNo.1の理由は、制作、営業、編成の強い絆にあると思います。質の高い番組を作ればリスナー、クライアント双方の支持を得られると確信していますから、部署間の利害対立もありません。現在編成が一番力を入れているのが、若い世代を中心にリスナー層を広げること。例えば「ラジオdeマイルキャンペーン」では、「ANAマイレージクラブ」の会員から30代の新規リスナーが多く生まれました。また、ポッドキャスティングなどに力を入れて、現在ラジオを聴く習慣のない人たちの開拓にもつとめており、手ごたえを感じています。これからも業界のリーディングカンパニーとして、ラジオというメディアの素晴らしさを広く伝えることに、力を注いでいきたいですね。

浅井敬
編成局 編成部長
1983年入社。モットーは「リスナーの視点を失わないこと」。

エッジの効いた出演者を揃えて、時代に鋭く切り込みます

「テレビの5割増しの過激さ」が、ラジオの面白さ。これは暴論を流すという意味ではなく、同じトピックでもより多彩な意見や深い切り口を紹介できるということです。番組のパーソナリティーやコメンテイターには時代の先端を行くメンバーを揃え、萎縮した今の世の中に息吹を与える放送を届けたいと思います。テレビ出演時に自粛されている本音を、ラジオで語ってくださる方も少なくありません。そして今や深夜放送といえば「JUNK」といわれるほど、若者にもTBSラジオが浸透しています。また、永六輔さんや大沢悠里さんはじめベテランの方々も、同じことを繰り返しているわけではなく、常に時代のニーズをとらえた放送を届けているからこそ、長きにわたって支持されているのでしょう。それを何十年と続けられているバイタリティには、頭が下がる思いです。

古川博志
編成局 制作センター 制作担当部長
1986年入社。「デイ・キャッチ!」や「アクセス」を生み出した本人。

*01 番組ラインナップ

幅広い層から支持される多彩で強力な番組の数々。聴取率調査では5年間、トップを走り続けています

聴取率 30期連続 No.1 を獲得

朝一番の「聴くスポーツ新聞」
ニュースやスポーツから健康問題まで、幅広い情報を分かりやすくお伝えしています。

首都圏朝のNo.1情報番組
豊富なトピックや多彩なゲストを揃え、首都圏で一番聴かれている平日朝の情報番組。

21年目! ますます好調ワイド
コンセプトは「人情、愛情、みな情報」。平日昼間を楽しく、ほのぼのとお送りします。

活字とは違う週刊誌的情報番組
「毎日発刊される週刊誌」的な番組。音楽を聴く楽しさもゲストと共に掘り下げます。

大好評11年目の「聴く夕刊」
その日に起きたニュースをいち早く、分かりやすく伝えるニュース情報番組。

"リスナー参加型"を極めたトーク
リスナーが参加して、パーソナリティーやコメンテイターと激論を交わすニュース情報番組。

オトナが聴ける夜のラジオ
毎日のニュースをネタに、面白おかしく多彩な知識を紹介するオトナのニュースバラエティー。

今や平日深夜放送の代名詞!
お笑いタレントを中心に、10〜20代に絶大に支持されるパーソナリティーが日替わりで登場。

ラジオの達人が贈る土曜の定番
もう半世紀以上ラジオと関わり続けている永六輔が、多彩な企画で送る4時間30分。

土曜午後は大爆笑
リスナーの爆笑エピソードを2時間まるまる紹介。1週間の疲れを癒すバラエティー。

ダイヤル回せば答えが!
子供たちの素朴な質問に専門家が答え続けて42年のロングラン番組。

知的好奇心を満たす日曜午後
草野球、トーク、時事問題などを、伊集院光ならではの斬新な切り口で送る、情報番組。

2006 News Topics 954

ニッポンのプロ野球と言えばTBS!

5年にわたって親しまれた「ザ・ベースボール」を2006年シーズンより「エキサイトベースボール」としてリニューアル。「プレイボールから試合終了までフルに放送」、「3球聴けば試合が分かる実況」はそのままに、解説陣に佐々木主浩と元木大介を投入するなど、さらなる充実を図りました。

番組キャラクター「エキベ〜」を各媒体で展開、幅広い層にプロ野球の魅力をアピール。

「伊集院光 日曜日の秘密基地」第43回ギャラクシー賞 大賞を受賞!!

2006年2月26日放送「どこの誰かは知らないけれど、話してみたらスゲー人スペシャル」が、放送界の最高峰「ギャラクシー賞」(NPO法人・放送批評懇談会)のラジオ部門の大賞に輝きました。

*02 ラジオのフットワークを活用!

事件をリアルタイムで深く斬る! 報道特番

突発的な出来事への対応は「報道に強い」という伝統を持つTBSラジオの得意ジャンル。2005年夏には「衆院選特番」で、自民党圧勝までの動きを追いました。

8月8日の衆議院解散と同時に、特番の制作を決定。約1ヵ月後の放送に向けて準備開始。

▼

放送枠の決定(編成部)、通常番組休止に伴うクライアントへの対応(営業部)、番組方針決定・出演者交渉(制作)、中継準備(技術部)など、各セクションが急ピッチで追い込みをかける。

▼

オンエアは総選挙当日の9月11日。5時間の番組ではゲストのトークを交え、より深く分かりやすく政情に切り込む。

翌朝には都内数カ所で号外1万2000部を配布。

*03 コラボレーションで双方の新規顧客を開拓

ラジオdeマイル

全日本空輸(ANA)との共同企画。放送で発表されるキーワードの応募で「ANAマイレージクラブ」のマイルをプレゼント。計3回のキャンペーンで10万人近い方々から応募をいただき、ANAは50代以上の新規会員(=TBSのコアリスナー層)の、TBSラジオは主に30代の新規リスナー(=ANAの主要会員層)の開拓に成功しました。

*04 より便利に聴いていただくために

点字・拡大文字タイムテーブル

サイズはA4版16ページ。番組表のほかに「ニュース・天気予報」の放送時間一覧ページを設けるなど、目の不自由な方にとって大切な情報源であるラジオを、より便利に利用していただける工夫を盛り込みました。

Staff's Voice

いつでもどこでも社員全員がジャーナリストです

身近な交通情報から世界情勢まで、あらゆる出来事をリアルタイムで的確に伝えるのがニュース担当の役目。非常時の情報提供も重要な使命です。ラジオは生放送がほとんどですから、万が一のときの速報や特番への切り替えもスムーズで、各ワイド番組のプロデューサーにも、緊急時には「あうんの呼吸」で対応してもらえます。「ニュース担当」スタッフはもちろん、非常時には全スタッフの携帯電話に招集がかかり、協力して情報収集に当たる体制も取られているんですよ。放送局員というのは、所属部署に関係なく元来がジャーナリストであり、人々の命を守る使命を帯びているものだと思います。

赤坂知泰
編成局 制作センター ニュース担当部長
1986年入社。テレビ、ラジオの番組制作、番組宣伝などを経てニュース担当に。

ラジオを持って、スタジアムにお出かけください

TBSラジオのナイター中継は「3球聴けば試合が分かる」実況と解説に定評があります。その質をさらに高めるべく「何対何でどっちが勝っている」かを3球ごとに伝えないと、実況アナウンサーの前に置かれたランプが点灯する仕組みを作りました。さらに試合が早く終了した場合にはJRNネットワークを駆使して、まだ終わっていない他球場の試合を中継するという試みも始めています。「生」がラジオのナイター中継の魅力ですから、生で伝えられるものはできるだけお届けしようというわけです。それから、球場にお出かけのときもぜひラジオをお持ちください。解説には多彩な情報が含まれていますから、聴きながら観戦すれば目の前の試合をもっと深くお楽しみいただけるでしょう。

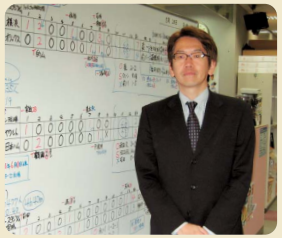

碧海純
編成局 制作センター スポーツ担当部長
1985年入社。幅広い番組制作、編成デスクを経てスポーツ担当に。

Various Projects

TBSラジオが培ってきた企画力、機動力、ブランド力を駆使し、
「ラジオ局だからできることは何か?」を考え、放送にとどまらない事業を多角的に展開していきます。

Staff's Voice

さすがTBSラジオと言っていただける、質の高いイベントを

番組のプロモーション的なものから独自の企画まで、手がけているイベントは多岐にわたっていますが、常に心がけているのは「さすがTBSラジオ!」と満足していただけるクオリティを維持すること。例えばお笑いタレントの番組宣伝を兼ねる場合は、放送では聴けないオリジナルのネタを用意するなど、イベントならではのプラス・アルファの付加価値を持たせています。イベントへの来場をきっかけにリスナーになっていただくケースも多く、ラジオファンを増やす大切な機会でもあるわけです。TBSラジオとして培ってきた企画力や集客力で何ができるかを常に考え、将来的にはイベント事業を放送事業と並ぶビジネスの柱に育てたいですね。

菊地健志
営業局 営業推進部
1989年入社。深夜番組を長くプロデュース、現在はイベント事業を統括。

夢のお手伝いという意味で、放送とはまた違ったクリエイティブな仕事です

30年ほど昔、マスコミ大手各社が住宅展示場事業に相次いで参入しました。TBSもその一社でした。放送局がハウジング事業を行う強味は、ブランド力を活かした集客が比較的容易なこと。TBSラジオが皆さまに信頼され高聴取率を維持していることもあり、おかげさまで「TBSラジオの展示場なら安心」というイメージを持っていただいています。モデルハウスを提供する住宅メーカーには、安定した集客が見込めることで還元できる利益も大きいと思います。継続的にラジオCMを流せることも、大きなメリットでしょう。家を購入するのは「夢」を手に入れること。そのお手伝いをするわけですから、放送とはまた違ったクリエイティブな仕事といえるかもしれません。

浦田博光
経営企画室 TBSハウジング担当
1991年入社。運営会社との協力体制の下、ハウジング事業を統括。

*01 イベント事業

番組プロモーションに類するものから独自の企画まで、多彩なイベントを主催・共催・後援しています

視覚以外の感性を呼び覚ますユニークな展覧会「ダイアログ・イン・ザ・ダーク」

真っ暗な空間を聴覚や触覚など視覚以外を使って体験する、ワークショップ形式の展覧会。目の不自由な方の案内で暗闇の中を歩き、それまで気づかなかった世界と出合います。1989年にドイツで考案され、現在までにヨーロッパを中心に約70都市で開催されました。「視覚以外」という点でラジオにも相通ずるものがあり、今後も積極的に盛り上げていきます。

2005年10月、東京・旧自治大学キャンパス開催時の様子。全世界では100万人以上が体験した、話題のイベント。

番組パーソナリティーを起用したライブイベント TBSラジオ主催「JUNK夏祭り」

普段の放送では互いに顔を合わせることのない「JUNK」のパーソナリティー10組が一堂に集結。TBSラジオならではの顔ぶれによる、生ライブで盛り上がりました。リスナーへ感謝の気持ちを込めて、さらに新規リスナー開拓のために、番組の魅力を活かしたイベントを多数開催していきます。

ナマで聴く音楽もTBSラジオ

幅広いジャンルのアーティストのコンサートやライブを企画・運営。番組作りで培ったノウハウを活かした、質の高いステージが好評を博しています。

日本最大級のファッションフェスティバル「KOBE COLLECTION」

女性誌で活躍中のトップモデルが勢揃いする、話題のファッションフェスティバルを主催。流行に敏感な若い女性にも、ハイセンスなイベントを提供します。

「夫婦の絆」をテーマにした朗読劇「60歳のラブレター」

ベストセラーとなった同タイトルの書籍を原作に、5年のロングラン公演となった朗読劇を主催。各番組でも紹介し、多くのリスナーのハートをつかみました。

*02 いざというとき、さらに頼れるラジオに
防災ラジオ954

新潟県中越地震などにより、災害に強いメディアとしてのラジオが見直され、TBSラジオでは対応策のさらなる強化に取り組んでいます。電池交換から修理まで、無料でラジオのメンテナンスを行う「ラジオリフレッシュキャンペーン」も1983年より実施しています。

左／「ラジオリフレッシュキャンペーン」。下／非常時に備えて、TBSラジオオリジナル「手回し充電防滴ラジオ」をラジオショッピングで販売。

非常時には全社員がレポーター的役割を「災害情報アドレス」

災害時の情報を迅速に提供するために、2005年10月より始まった試み。災害発生と同時に全社員の携帯電話にメールが入り、社員は周囲の被害状況を返信。こうして収集された情報が放送に役立てられます。

*03 30年にわたって住まい選びのお手伝い
TBSハウジング

東京、神奈川、埼玉、栃木、群馬に11カ所の住宅展示場を展開。各住宅メーカーの最新モデルハウスを揃え、お客さまの住宅購入をお手伝いしています。

生活に密着したメディア、ラジオだからできることを探して5年目「環境キャンペーン」

社会貢献活動の一環として、2002年7月に開始。「今日よりちょっといい、明日を」をスローガンに、環境問題を見つめ直します。レギュラー番組と特番で関連テーマを取り上げるほか、ビーチクリーンや講演会、フリーマーケットなどのイベントも実施。身近なメディアであるラジオの特性を活かし、日常生活の中でできる環境貢献のあり方を提案していきます。

（左）古着回収を呼びかけたフリーマーケットの新聞広告（2006年1月）。（右）第7期キャンペーンは「地球温暖化」がテーマ。「エコライフ・フェア」初出展、テレビとのコラボレーション、「100万人のキャンドルナイト」参加など、多彩に展開。

（左上）2日間で3トンの古着が集まったフリーマーケット。（右上）キャンペーンで集まった収益金は、「もったいない」を世界に広めたケニアの環境副大臣ワンガリ・マータイさんが有志と設立したNGO「グリーンベルト運動」に全額寄付。（左下）葉山でビーチの清掃。（右下）買い物袋のムダをなくす、TBSラジオオリジナルの「エコバッグ」。

TBSラジオ RADIO 954kHz
今日よりちょっといい、明日を

［キャンペーン実績］
第1期：02年7月
第2期：03年1～2月「水」
第3期：03年7～8月「ゴミ・リサイクル」
第4期：04年1月「省エネ」
第5期：04年7～8月「森・川・海」
第6期：05年1月「衣・食・住」
第7期：05年7月「地球温暖化」
第8期：06年1月「"もったいない"が地球を救う!」

みんなで止めよう温暖化
チーム・マイナス6%

「チーム・マイナス6%」に参加しています

京都議定書発効に伴って発足した国民的プロジェクト「チーム・マイナス6%」に、在京民放ラジオ局として初めて参加。冷房温度を28℃に設定、954ラジオカーのアイドリング削減など、社内でも環境負荷軽減に取り組んでいます。

Staff's Voice

"環境問題に強いTBSラジオ"として、社会に貢献したいと思います

TBSラジオが、企業として社会にどんな貢献ができるのか？ を考えながら、全社を挙げて取り組んでいます。「環境」は生活と密接に関わった問題であり、生活に密着したメディアであるラジオにも相応しいテーマ。おそらく多くのリスナーの方は「関心はあるけど、何をすればいいのか分からない」とお考えではないでしょうか。そうした方々に向けて、ゴミの分別やアイドリングストップなど、身近な視点で提案できるラジオの力は大きいと思います。今までは年2回、テーマを決めてキャンペーンを展開してきましたが、これからはより頻繁に、いつも何らかの形で環境問題に関わるようにしたいと思います。「環境ならTBSラジオ」と、評価をいただけるようになればよいですね。

松本達也
編成局 編成部
1990年入社。営業デスクなどを経て現在は番組宣伝を統括。2006年3月より環境プロジェクトリーダー。

Digital for the Future

「ポッドキャスティング」をはじめ、ラジオとインターネットの融和性を活かした新ビジネスを次々に展開。
いよいよ始まるデジタルラジオにも、本腰を入れて取り組んでまいります。

Staff's Voice

ポッドキャスティングでも No.1を目指します

「生放送」がラジオ番組の醍醐味ですが、ダウンロードして聴くポッドキャスティングには逆に「生でない」からできることがあります。深夜放送を翌朝の電車の中で聴くといった聴取スタイルも可能になりますし、時間や場所を問わず番組に触れられるので新規リスナーを広げる機会にもなると思います。2005年に始まったばかりのサービスですが「TBSラジオはポッドキャスティングでも日本一に!」を合言葉に、今では20以上のラインナップを提供できるまでになりました。各番組のパーソナリティーやプロデューサーの協力を得て、放送とは違ったオリジナルコンテンツも多数用意しています。大きな可能性を持ったチャレンジだと思いますので、積極的に展開してTBSラジオ、そしてラジオ業界全体を元気にしていきたいですね。

三宅正浩
編成局 編成部
2002年入社。編成トラフィックに加えてポッドキャスティング事業を担当。

音作りのプロとして、デジタル時代に何を提供できるか考えています

iPodに代表される携帯型音楽プレーヤーの登場で、音声コンテンツに注目が集まっています。すでにホームページや携帯サイト上でプロ野球速報やWebラジオなどのコンテンツ提供の実績を積んできましたが、音作りのプロとしてこれまでに蓄積してきた番組作りのノウハウを活かしつつ、デジタル時代にマッチした新しいソフトを提供していきたいと思います。過去の番組を見直すなどして、独自の企画も検討中です。最近は社外の方々から音声コンテンツ制作に関する相談を受けるようにもなりましたので、そのような要望にも応えていきたいと思っています。

小池貴久
デジタル推進局 デジタル推進部
2001年入社。モバイル、ウェブなどデジタル事業のソフト全般を統括。

*01 携帯ラジオの新しいカタチ
ポッドキャスティング

iPodなどの携帯型音楽プレーヤーにラジオ番組の音声データをダウンロード。携帯ラジオのように持ち運びでき、時間や場所を問わず聴取できる新しいサービス。TBSラジオは2005年10月にサービスを開始、2006年7月現在で計21番組を配信中です。

podcasting954
http://www.tbsradio.jp/

*02 eコマースで「コンテンツライツビジネス」
eコマース

TBSラジオの番組や過去の音源、あるいは主催するライブイベントの映像などを活用して番組の二次利用を促進。番組音源を権利処理して貸し出したり、人気番組の番組本やオリジナルグッズ、CDやDVDなどパッケージ商品をインターネットなどを通して販売しています。

*03 ケータイ、ウェブと連携

TBSラジオモバイル Webラジオ

パーソナリティーの声による着信ボイス、メルマガ、ニュース配信など、番組と連動したオリジナルコンテンツ満載の公式携帯サイトが「TBSラジオモバイル」。番組をオンデマンドで聴ける「Webラジオ」も配信中です。

(左)携帯のオリジナルコンテンツが好評の「TBSラジオモバイル」。(上)「Webラジオ」配信中(写真は「バツラジ」)。

*04 ブログ+ラジオ=!?

「ブジオ!」で臨場感さらに倍増!

2005年10月からナイターオフ期間に放送された「ブジオ!」は、ブログとラジオの融合を試みた実験的な番組。そこで得られたノウハウは、記者が海外取材のレポートを番組HP上にブログとして公開するなど、さまざまな形で番組作りに活かされています。

NEXT STAGE

「デジタルラジオ」で、ラジオの未知なる可能性が広がります。ご期待ください!

まもなく本放送がスタートするデジタルラジオ(地上デジタル音声放送)は、音声のほかに静止画や簡易動画などの多彩なサービスを提供できる新しい放送です。カーラジオや携帯受信機でもクリアな音を受信でき、場所や端末を選ばずに質の高いサービスが可能になります。TBSラジオは、ハード・ソフト両面からデジタルラジオ事業に取り組んでいきます。

(上)東京タワーの「特別展望台」(地上約250m)に設けられた送信設備。(右)デジタルラジオ専用受信機(試作機)。

普及に向けて在京民放5社が協力

新会社の設立準備

在京民放4社(エフエム東京、文化放送、ニッポン放送、J-WAVE)と共に、新会社「マルチプレックスジャパン」の設立を準備。放送免許取得後に正式設立される予定で、インフラ整備、チャンネル編成などで協力し、デジタルラジオの普及を図っていきます。

送信実験中・・・。

Staff's Voice

技術力をフルに発揮して、豊かな音をまもなくお届けいたします

いよいよラジオもデジタルの時代に。デジタル推進局スタッフ一同「これで自分たちの力をフルに発揮できる!」と張り切っています。デジタルラジオは4月から始まった「ワンセグ」と競合するのでは? と言われていますが、それはないと思います。デジタル化されても、ラジオはあくまでも「聴く」ことが主体。アナログ放送が廃止されるテレビと異なり、ラジオの場合はアナログ放送を継続しつつプラス・アルファの新しい切り口でデジタルが加わることになりますから、独自の試みもいろいろと可能だと思います。メーカー各社と協力して、受信機の開発にも取り組んでいます。放送局が機器作りにまで参加するのは、新しいメディアならではでしょう。今まで聴いたことのない豊かな音を、まもなくお届けいたします。

塩山雅昭
デジタル推進局 デジタル推進部
2004年入社。デジタルラジオ本放送開始に向け、技術とメディア戦略両面の可能性を模索する日々。

Events of the Year

TBS RADIO&COMMUNICATIONS, 2005-2006

7 July 2005	14（木）	●TBSラジオナイターオフ編成　広告会社説明会（明治記念館）　16:30～
		★「遊学舎祭り」19:00～（明治記念館）
	18（月・祝）	★第7期環境キャンペーンWEEK　～7/24
	19（火）	●6月聴取率調査 速報
	21（木）	■「高見沢俊彦のロックばん外伝THE ALFEEばん」　21:00～22:00
	22（金）	■「ザ・ベースボール」オールスター（西武ドーム）
	23（土）	★「金曜Junk2　原口・はなわの角っ歯!」　公開録音　（葉山一色海岸BlueMoon）
		★エレキコミック「デタラメ・オン・ザ・ビーチ」（原宿クエストホール）
		★「TBSラジオ第7期環境キャンペーン　クール・ジ・アース!　～“冷やし地球”始めました～」 15:00～16:55
		■「ザ・ベースボール」オールスター（甲子園）
	24（日）	■「KEIRIN 新世紀　～サイクルアスリート達の熱き闘い～　第14回寛仁親王牌・世界選手権記念トーナメント」 16:10～16:55
		■「ザ・ベースボール」フレッシュオールスター（宮崎）
	31（日）	■「安住紳一郎の日曜天国」葉山一色海岸より全面生中継
8 August 2005	1（月）	★「第2期ラジオdeマイルキャンペーン」スタート　～8/31
	8（月）	■ JRN報道特別番組「解散・総選挙か郵政民営化法案参議院で採決」 出演：小西克哉、松本とも子、松田喬和、武田一顕
		■ TBSラジオ夏休み交通情報　～8/21
	13（土）	■「世界陸上ヘルシンキ　男子マラソン中継」　22:25～23:00 実況：中村秀昭　解説：坂口泰（中国電力陸上部監督）
	14（日）	■「世界陸上ヘルシンキ　女子マラソン中継」　21:00～23:00 実況：中村秀昭　解説：坂口泰（中国電力陸上部監督）　ゲスト：尾方剛（男子マラソン銅メダリスト）
	15（月）	●8月聴取率調査　～8/28
		■「戦後60周年特別企画」　19:00～22:00
	19（金）	■「ストリーム」　放送1000回
	29（月）	●RADIDEN（AM/FM/TVチューナー搭載携帯電話）発表記者会見
		★「JUNK夏祭り2005」（日本青年館）　18:00～ 出演：雨上がり決死隊、アンタッチャブル、伊集院光、極楽とんぼ、陣内智則、スピードワゴン、爆笑問題、波田陽区、原口あきまさ・はなわ、笑い飯
	30（火）	■「森山良子ハートオブポップス」　放送5000回
9 September 2005	1（木）	●在京ラジオ7社合同ラジオ災害情報交差点　8:45～8:54
	5（月）	■「アステラス製薬救急の日スペシャル　命を救え!　集中治療室」　20:00～21:00
		★ RADIDEN全国47局統一キャンペーン「言い出せなかった“ありがとう”」スタート イメージキャラクター：松田聖子
	11（日）	■衆議院解散総選挙投開票速報特番「日本の争点　みんなの選択・衆参院でバトルトーク」 21:00～26:00　出演：麻木久仁子、宮崎哲弥、宮台真司、二木啓孝、小西克哉、勝谷誠彦
	12（月）	●選挙号外配布（東京、池袋、北千住、新橋、汐留　各駅）
		■「森本毅郎スタンバイ!」　放送4000回
		●8月聴取率調査 速報
	19（月・祝）	■プロ野球デーゲーム中継　阪神-中日
		★「KOBE COLLECTION」（東京フォーラム）
	26（月）	■「宮崎美子のみんながほっと介護保険」　20:30～21:00
	30（金）	● BSラジオ（461ch／462ch）放送終了

小池環境大臣「アクセス」に出演。「クールビズ」でバトル。

3人組ユニット「美勇伝」がビーチクリーンに参加。

中継車に「チーム・マイナス6%」のロゴ。

60年の節目に戦争を振り返る特別企画。

10組が一堂に集った「JUNK夏祭り2005」。

松田聖子をイメージキャラに統一キャンペーン。

■:番組関連　★:イベント関連　●:その他の出来事

10 October 2005	1（土）	●大宮支局開設
	2（日）	■「秋山ちえ子の日曜談話室」　最終回　22:30～23:00
	3（月）	●ナイターオフ編成スタート
		■podcasting954リニューアルスタート
		■「月曜JUNK　伊集院光　深夜の馬鹿力」　放送10周年
	4（火）	★「ダイアログ・イン・ザ・ダーク2005東京」　開幕　（旧自治大学）　～11/23
	9（日）	■「トラックの日」スペシャル　12:00～13:00
	11（火）	■「第28回全国高校生の主張・音楽祭　ナキワラ」　19:30～20:00
	12（水）	■パ・リーグプレーオフ2ndステージ　ソフトバンク-ロッテ（福岡ドーム）　※第5戦（10/17）まで放送
	17（月）	●10月聴取率調査　～10/23
	22（土）	■日本シリーズ第1戦　ロッテ-阪神（千葉マリンスタジアム）　17:50～試合終了　※第4戦（10/26）まで放送
	24（月）	■「森本毅郎スタンバイ!」　ドイツ全面中継　～10/28
		●大宮支局開設パーティー（大宮パレスホテル）
11 November 2005	5（土）	■ラジオワールドTBSラジオ涙そうそうスペシャル「あなたの涙そうそう～6855通の涙」
	10（木）	●10月聴取率調査 速報
	13（日）	■「KONAMI CUPアジアシリーズ2005決勝」　千葉ロッテ-三星ライオンズ（東京ドーム）
	20（日）	★「ゴールデンサークル Vol.8」（品川ステラボール）　出演:寺岡呼人、スキマスイッチ、小田和正　他
	22（火）	●ザ・ベースボール感謝祭（東京プリンスホテル鳳凰の間）　18:30～
	23（水・祝）	★ベイスターズファン感謝デー「初田啓介の激アツ! ビバ! プロ野球!」　公開録音（横浜スタジアム）
	26（土）	■ラジオワールド「ストップザガン」
	27（日）	■民放ラジオ統一キャンペーン番組「あなたに伝えたい言い出せなかったありがとう」　18:00～19:00

12 December 2005	2（金）	■「生島ヒロシのおはよう一直線」　放送2000回
		■「年末ジャンボ宝くじスペシャル　社長さん! 3億円でっせ! 次長課長の2005年最後の運試し」 19:30～20:00
	3（土）	■バックグラウンドミュージックスペシャル「若山弦蔵のマイフェイバリット」
	5（月）	★「第3期ラジオdeマイルキャンペーン」スタート（JRN30局で実施）　～12/18
	9（金）	●首都圏全24店舗ガソリンスタンドにて954ロゴ入りガムと954press配布 ※各店舗1000個
	11（日）	■「FIFAクラブワールドチャンピオンシップ　トヨタカップジャパン2005」　開幕戦独占中継19:00～試合終了
	12（月）	●12月聴取率調査　～12/18
	15（木）	★「エコプロダクツ2005」に出展（東京ビッグサイト）　～12/17
	17（土）	■「忘れられた甲子園、忘れられない戦争」
	18（日）	■「FIFAクラブワールドチャンピオンシップ　トヨタカップジャパン2005」　決勝戦独占中継19:00～試合終了
		★「遊学舎　X'masパーティ」（京王プラザホテル）
	19（月）	■「有線大賞2005」　19:00～20:00
	23（金・祝）	■「森本毅郎スタンバイ!」　年末座談会公開録音（ラジオ第1スタジオ）　10:00～12:00
		■「メリークリスマス落合恵子です」　19:00～20:00
	24（土）	●年末年始特別編成スタート　～1/6
		★「四番なかやま」公開生放送実施（ラジオ第1スタジオ）　21:30～23:00
	26（月）	■「ビタミン“G”僕たちの憧れ　～僕たちにビタミンGを! オヤジ・ルネサンス“LesPaul”の軌跡～」 18:00～19:00
	27（火）	■「TOTOリモデル住まいの何でも大辞典2005年末スペシャル」　18:00～19:00
	28（水）	■「ラジオでポン! 2005年時事ネタクイズ　～お笑い VS 音楽リクエスト合戦～」　18:00～20:00
	29（木）	■「ええ声だらけのラジオ　～癒しの時間をあなたに～」　18:00～19:00
		■「DoCoMo special John Lennon　my memory」　19:00～20:00

自民圧勝! の号外1万2千部を配布。

大宮支局開設。

秋山ちえ子、48年の放送にピリオド。

「森本毅郎スタンバイ!」ドイツより全面中継。

「ダイアログ・イン・ザ・ダーク2005東京」

「激アツ! ビバ! プロ野球!」公開録音。

ガソリンスタンドでPR活動。

Events of the year

TBS RADIO&COMMUNICATIONS,2005-2006

	30（金）	■「KEIRIN 新世紀 ～サイクルアスリート達の熱き闘い～ KEIRINグランプリ05」 16:10～17:00
		■「2005年赤坂ネーミング大賞」 18:00～19:00
		■「栗山英樹のスポーツ年録 ～2005年 スポーツ界 新たな風～」 19:00～20:00
		★小林賢太郎ソロコントライブ「ポツネン」（東京芸術劇場） ～12/31
	31（土）	■「第47回輝く! 日本レコード大賞」 17:50～21:00
		■「ニュース年録2005 浅草キッドの敵対的ラジオ」 21:00～22:00
		■「四番なかやま 年越しスペシャル」 22:00～25:00
		■「音泉・オンテナ 歌会始め」 25:00～28:00
1 January 2006	1（日・祝）	■「ヤマザキ新春スポーツスペシャル ニューイヤー駅伝2006実況中継」 9:00～14:00
		■「第85回天皇杯サッカー選手権大会 決勝」 14:00～16:00
		■「柳家花緑のお年玉中継! 初もうで・新年調査隊」 16:00～18:00
		■「魁! 上原塾」 18:00～19:00
		■「鴻上尚史と磯山さやかの耳で聞く戦後史!」 25:00～28:00
	2（月）	■「大村正樹の「がつダネ」」 13:00～15:00
		■「渡辺徹の新春お約束ラジオ2006」 15:00～16:40
		■「MDU・バックグラウンドミュージック新春スペシャル ～ニューイヤー音楽会2006～」 19:00～19:55
		■「新春! お宝音源スペシャル お笑い編 ～初笑い! ニッポン爆笑王列伝～」 22:00～23:40
		★「TBSハウジング」新春キャンペーン（全11会場） ～1/4
	3（火）	■「土井敏之・斉木洋子の正月ボケを吹っ飛ばせ!」 13:00～15:00
		■「アクセスニューイヤー緊急増刊号 ～M3のスーパーアクセスチャート～」 15:00～16:50
		■「美輪明宏・薔薇色の日曜日スペシャル日本薔薇色化計画」 19:00～20:00
		■「新春! お宝音源スペシャル 音楽編 ～時代を歌った飾ったアーティストたち～」 22:00～23:40
	4（水）	■「TBSラジオ新春ドラマスペシャル かたみ歌」 19:00～20:00
		■「新春! お宝音源スペシャル ドラマ編 ～その素晴らしきイメージの世界～」 22:00～23:40
	5（木）	■「アステラス製薬・明日も元気 10周年特番 正しい“食”が元気を作る」 19:00～20:00
		■「新春! お宝音源スペシャル CM編 ～いま蘇る、ラジオCMの半世紀～」 22:00～23:40
	6（金）	■「TBSラジオ新春スペシャル 東儀秀樹 春彩の調べ」 19:00～20:00
		■「新春! お宝音源スペシャル スポーツ編 ～あの瞬間が今甦る～」 22:00～23:40
	9（月・祝）	■ 井原正巳の遥かなるワールドカップ 1:30～2:30
	11（水）	●東武鉄道の特急列車の車内で携帯ラジオを無料配布
	13（金）	●12月聴取率調査 速報
	17（火）	■「災害情報交差点」 8:45～8:54
		★「ラジオリフレッシュキャンペーン」（本所防災館）
	21（土）	★「キック・ザ・カンクロー」公開録音（ラジオ第1スタジオ） 17:00～
	22（日）	■「第11回全国都道府県対抗男子駅伝実況中継」 12:00～15:15
	23（月）	★「TBSラジオ第8期環境キャンペーン もったいないが地球を救う」 ～1/29
	28（土）	■「TBSラジオ第8期環境キャンペーン特別番組 明日のためにできること」 15:00～16:55
	29（日）	■「KEIRIN 新世紀 ～サイクルアスリート達の熱き闘い～ 第47回競輪祭朝日新聞社杯争奪競輪王決定戦」 16:10～16:55

「エコプロダクツ2005」に出展。

「エコプロダクツ2005」でトークショー。

東武線の特急車内で携帯ラジオを無料配布。

いざというときのために、ラジオリフレッシュキャンペーン。

「エキサイトベースボール」キャラクターのエキベ～。

「KOBE COLLECTION」

■:番組関連　★:イベント関連　●:その他の出来事

2 February 2006

10（金）	●トリノ冬季五輪開幕　～2/26
20（月）	●2月聴取率調査　～2/26
24（金）	■「トリノオリンピックスペシャル　白銀の祭典　トリノ五輪ハイライト特集」　17:50～20:00
25（土）	★「こども音楽コンクール文部科学大臣奨励賞授賞式」（東京オペラシティコンサートホール）　14:00開演
	★「遊学舎」デジタルカメラ&プリント教室（新宿御苑／エプソン本社）
	■「トリノオリンピックスペシャル　銀幕のアスリートそれぞれの想い。～そして、カナダ・バンクーバーへの道～」　19:00～21:00

3 March 2006

3（金）	★朗読コンサート（草月ホール）　19:00～
4（土）	■プロ野球オープン戦　巨人-ソフトバンク　13:00～15:00
	■「こども音楽コンクールスペシャル」　19:00～20:00
5（日）	■「WBC（ワールド・ベースボール・クラシック）　1次ラウンド　日本-韓国」　17:55～試合終了
	★「KOBE COLLECTION」（パシフィコ横浜）　13:00～
8（水）	★「大宅映子の辛口フォーラム」　公開録音（梅窓院祖師堂ホール）　18:00～
11（土）	■プロ野球オープン戦　オリックス-巨人　17:50～21:00
14（火）	●「高見沢俊彦ロックばん週めくり写真カレンダー」発売
	★小林賢太郎ソロライブ「○ maru」（東京グローブ座）　～3/21
15（水）	●2月聴取率調査 速報
16（木）	■「WBC　2次ラウンド　日本-韓国」　11:55～試合終了
	■「朗読コンサート」　19:00～20:00
17（金）	■「日本列島ほっと通信　春の60分スペシャル」　19:00～20:00
18（土）	■「大宅映子の辛口フォーラムスペシャル」　19:00～20:00
19（日）	■「WBC準決勝　日本-韓国」　11:50～試合終了 WBC中継 聴取アンケート実施
21（火・祝）	■「TBS看護スペシャル　やさしさの風」　19:30～20:00
	★TOSHIBA presents 東京ラジオ 5社共同キャンペーン「ラジオ課外授業3　～ラジオは心をつなぐ～」（國学院大学）　13:00～16:00
23（木）	■「エキサイトベースボールスペシャル プロ野球オープン戦」　横浜-巨人　13:09～15:30
	■「TOSHIBA presents ラジオ課外授業3　～ラジオは心をつなぐ～」　19:00～20:00
25（土）	■「エキサイトベースボールスペシャル　パ・リーグ開幕戦」　西武-オリックス　13:00～16:55
	■「博士の愛した数式」　19:00～20:30（MBS制作）
	■「介護保険スペシャル」　20:30～21:00
26（日）	■「エキサイトKEIRIN 第59回日本選手権競輪　決勝戦　実況中継」　16:10～16:55
27（月）	★春休みTBS体験ファミリーツアー　～4/5　計8回
29（水）	● TBSラジオ番組説明会　16:00～18:00
31（金）	■「エキサイトベースボールスペシャル　セ・リーグ開幕戦　巨人-横浜　実況中継」　17:50～22:00

TBSアナウンサーによる「朗読コンサート」。

WBC中継聴取アンケート。

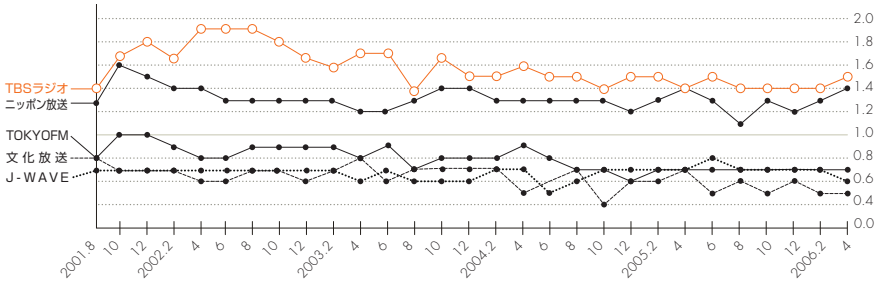

5年連続で聴取率No.1を達成！（ビデオリサーチ首都圏聴取率調査より）

「ラジオ課外授業3」気象予報士の森田正光（中央）と小林豊、小林麻耶TBSアナ。

こどもたちに放送の仕組みを知ってもらう「春休みTBS体験ファミリーツアー」。

TIME TABLE 2005.October

MON / TUE / WED / THU / FRI

生島ヒロシのおはよう定食
パーソナリティー：生島ヒロシ

5:30 N
ヒロシのちょっとお耳を…
TBSラジオショッピング
健康ひろば（再春館製薬所）

生島ヒロシのおはよう一直線
ohayou@tbs.co.jp
FAX 03（5562）0954

5:35 オープニング おはよう夢占い ニュースアラカルト
（火）au 心の一句（KDDI★）（金）生島ヒロシのマネーカレッジ（日興コーディアル証券★）
45 生島ヒロシのいきいき生活（ユニ・チャーム★）
55 N
6:00
03 ニュースヘッドライン（DHC★）
19 アラカルト一直線（月・金）スポーツ （火）芸能 （水・木）健康
25 お便り・FAX／

森本毅郎 Stand-by スタンバイ！
パーソナリティー：森本毅郎
アシスタント：遠藤泰子
stand-by@tbs.co.jp
TEL 03（3584）0954
FAX 03（5562）9540

5:30 オープニング
けさのヘッドライン N.Y.経済ホットライン（ヨドバシカメラ）（新光証券）（大崎電気）
歌のない歌謡曲（松下電器）
朝刊よみくらべ
7:00 ニュース・ズームアップ（日本通運）（大塚商会）（淀川製鋼所）（サトー）（マクニカ）
（月）岸井成格（火）酒井綱一郎（水）嶌信彦（木）山縣裕一郎（金）伊藤洋一（みずほ証券）（PFU）
20 TEPCOおでかけインフォメーション
タケダ スポーツスタンバイ（武田薬品）（ホテル桜井グループ）（フジノン）
30 三菱ふそう現場にアタック（三菱ふそう）
38 タクローニューススクランブル（ヤナセ）（ヤクルト）（山二ガスグループ）（祥伝社）（近藤建設）（救心製薬）（文化シヤッター）
45 モーニングブレイク（ジャパン建材）（クマリフト）
55 天気（キユーピーマヨネーズ）／ 交通（三菱ふそう）
8:00 日本全国晴です（月）永谷脩（火）荒川洋治（水）森田正光（木）月尾嘉男（金）小沢遼子（トヨタディーラー）（トヨタ★）
15 おでかけヘッドライン（トヨタ）（藤和ハウス）
20 タケロー・トークパレット（月）小松昌美（火）今野雄二（水）北村森・高柳正盛
（木）目黒考二・岡崎武志（トヨタ東京カローラ）（ホームセンター コーナン）

大沢悠里のゆうゆうワイド
パーソナリティー：大沢悠里
アシスタント：西村知江子（月）
佐田玲子（火）
五月みどり（水）
陣内貴美子（木）
さこみちよ（金）
yuyuwide@tbs.co.jp
TEL 03（3582）1111
FAX 03（5562）0954

ほっとホットモーニング（白洋舎）（ツツミ）（ヒガシマル醤油）
8:43 ゆうゆうポスト（日本香堂★）
47 都民ニュース（東京都）
55 N ニュース（カインズホーム）／ 交通（ファーストクレジット）
9:00 悠里の世間ニュース（セーブオン）（東日本銀行）（東京インテリア家具）（メモリード）
20 交通 ／23 天気（武田薬品）
24 ズバリ快答！テレフォン身の上相談 受付☎03（3584）0954（阪急交通社）（お米の神明）
（月）田岡由伎（火）福島瑞穂（水）山本晋也（木）吉永みち子（金）木村政雄（関越物産）（埼玉トヨタ）
新光証券マーケットトピックス（新光証券）
35 AGF悠里のおしゃべりカフェ（AGF）
45 ジョイフル本田ゆうゆうトークガーデン（ジョイフル本田）
55 交通（東京都信用金庫協会）／
10:00 悠里の人生ゆうゆうトーク（KDDI）
10 話のエッセンス（セブンユニフォーム）（コマ・スタジアム）（フランスベッドメディカルサービス）
21 東京ガスゆうゆうなるほどお天気（東京ガス）
25 交通（フジノン）／TBSラジオショッピング
30 ヨークマートミュージックプレゼント 毒蝮三太夫（ヨークマート）（各社）
55 N ニュース ／ 交通（ASA朝日新聞サービスアンカー）／
11:00 昼もゆうゆう120！ おんなのリポート（日本通運）
08 森山良子の味の素KKハートオブポップス（味の素株式会社）
28 交通（ベストライフ）／
30 悠里のヤマザキ伝言大賞（山崎製パン）
35 永六輔の誰かとどこかで（桃屋★）
45 ラッキーカーナンバープレゼント
51 交通（とうこう）（ムトウユニバック）／ N ニュース（ぎょうざの満洲）／
0:00 ゆうゆうお昼のスーパートーク（月）鳥越俊太郎（火）大沢悠里のにっぽん元気カンパニー 品田英雄
（中小企業基盤整備機構★）（水）田勢康弘（木）パックン（金）相田みつを～こころの美術館（埼玉トヨタ）
20 小沢昭一の小沢昭一的こころ（いんなあとりっぷの霊友会）（有明興業）
29 交通
33 日本直販お昼のショッピング
36 遊学舎ゆうゆうリクエスト（住友信託銀行）
45（月）マガジンレビュー・ウィークリー（講談社）（火）ゆうゆうなぞかけ大賞
（水）ペット相談 （木）旅でもしようか！（ヨネックス） （金）くらしの一口メモ（西武開発）
48 悠里のおいしいものをありがとう（火）さかなクン（金）小林カツ代／

ストリーム STREAM
小西克哉
松本ともこ
stream@tbs.co.jp
FAX 03（5562）9540

1:00 1時のフォーカス N（菱和ライフクリエイト）
30 ジャパネットたかたラジオショッピング
34 交通
35 ニュース逆さめがね
47 ドライバーズ・リクエスト（全日本トラック協会★）
54 交通 ／ 57懸賞の宴
2:00 コラムの花道（月）吉田豪（火）町山智浩（水）勝谷誠彦（木）辛酸なめ子他
（金）石原壮一郎・阿曽山大噴火他
30 ストリーム・スペシャル（月）1億2000万人の金庫番（水）ストリームブックレビュー
（金）ズバリ！競馬情報（ミロク情報サービス★）（講談社）（JRA）

SAT / SUN

5:05 5時のニュース・天気予報 N

ちぇきらじモーニング!!
田中さなえ（第4土曜日は5:05～5:15「TBSラジオレビュー」）
5:20 大正琴こころのメロディー（琴伝流大正琴全国普及会）

中村尚登 ニュースプラザ
中村尚登・竹下栄梨子
n-plaza@tbs.co.jp
（5:30～7:00）
5:30 オープニング
35 今朝一番のニュースヘッドライン
40 ナイス・ショット
50 遊学舎湯ったり倶楽部
6:00 ヘッドラインニュース
10 下村健一の「目のツケドコロ」
30 今朝のヘッドライン（東洋熱工業）／NYウォール街情報
35 新光証券朝一番のお金の話（新光証券）
40 サタデートーク（東京電力）
55 交通
7:00 ニュースズームアップ
20 通勤レジャー情報 交通
25 テルモ健康天気予報（テルモ）
30 小林信也のドラマチック・スポーツ
35 大宅映子の辛口コラム（東京ガス）
55 交通
天気（キユーピーマヨネーズ）
8:00 日本全国8時です（トヨタディーラー）（トヨタ★）
15 おでかけヘッドライン
20 人権TODAY（東京都人権啓発センター）
25 エンディング

土曜ワイドラジオTOKYO 永六輔その新世界
パーソナリティー：永六輔
アシスタント：外山惠理・はぶ三太郎
TBS954キャスター
rokuchan@tbs.co.jp
TEL 03（3582）1111
FAX 03（5562）0954

8:30 永六輔朝のごあいさつ
六輔六日間～あの町・この町・旅先小町（カゴメ）
都民ニュース（東京都）
55 交通（道路占用工事企業者連絡協議会）
9:00 乙女探検隊が行く～関東新地図（リブドゥコーポレーション）
（フランスベッドメディカルサービス）（桜潮園）
25 交通（デンソー）
30 ラッキィ池田のTOKYO粗雑な疑問（毎日新聞社）
50 N ニュース（マルフククレンザー）
55 交通（東京都トラック協会）
57 天気（救心製薬）
10:00 ドコモ六輔交遊録（NTTドコモ）（岩手県）
25 交通（崎陽軒）
30 六輔言いたい放題／TBSラジオショッピング
35 明解さんちゃん（三省堂）
40 Pコーナー（サンフェイス）
55 N ニュース（セキハウス）
交通（ベストライフ）
11:00 六輔びっくり箱（ドラッグエース）
25 交通（東京都トラック協会）
27 ニュース惠理好み（マルエドラッグ）
47 Pコーナー
55 交通
0:00 今日は永です！～お昼のニュース N
10 関東甲信道の駅週末情報／Pコーナー
25 交通（デンソー）
30 六輔の明るい訂正・正しい日本（毎日新聞社）
55 交通 ／六輔カーテンコール

小堺一機のサタデーウィズ
小堺一機・貞包みゆき
with@tbs.co.jp
TEL 03（3584）0954
FAX 03（5562）9540

1:00 オープニング
10 ウィズ・ザ・マスター
30 交通
35 サントリーなるほどコール赤坂5丁目分室（サントリー）
42 エネルギー中継
50 N 交通（電気化学工業）

豊田綾乃 プレシャスサンデー
ps@tbs.co.jp
FAX 03（5562）9540

5:10 N ニュース
20 Dr.佐藤の人生健康学プラス・ワン（日本アムウェイ★）
30 豊田綾乃スポーツEYE
45 Pコーナー
55 N ニュース ゴルフ 交通
6:00

こども音楽コンクール
山田 愛里
kodomo-m@tbs.co.jp
（山崎製パン）

30
40 TOTOリモデル 住まいの何でも大事典（TOTO★）
55 N

美輪明宏・薔薇色の日曜日
7:00 barairo@tbs.co.jp（パルコ劇場・パルコ出版）
15 大沢悠里のゆうゆうサンデー
yys@tbs.co.jp
28 交通
30 村田昭治のリラックス²（伊藤園）
40 メイコのいきいきモーニング（福祉医療機構★）
53 N ニュース 交通
56 天気（キユーピーマヨネーズ）
8:00 牧太郎の「ザ・コラム」（東京電力）
10 交通 ／プレシャスエンターテインメント
おはようございます 落合恵子です（ハートフォード生命★）
keiko-o@tbs.co.jp

グッドモーニングジャパン
東ちづる
（内閣府★）

全国こども電話相談室
近堂 かおり
kodomo@tbs.co.jp
TEL 03（3582）1111
（TEL受付時間8時45分～9時45分）
FAX 03（3584）2810
（小学館）（朝日新聞社）
55 野沢雅子がよむこどもの詩（わかさ生活）

安住紳一郎の日曜天国
安住紳一郎・原ゆう子
nichiten@tbs.co.jp
TEL 03（3584）0954
FAX 03（5562）0954

10:00 オープニング
10 交通（ヤクルト）
11 にち天ダバダ①
20 ロッテお出かけリサーチ（ロッテ）
26 ニュースのまな板さばいてにち天（毎日新聞社）
40 にち天ダバダ②
55 交通（ヤクルト）
11:00 ゲスト de ダバダ
30 交通（ヤクルト）
31 にち天中継
40 にち天ダバダ③ N ニュース
53 交通（道路占用工事企業者連絡協議会）
天気

MDU バックグラウンドミュージック
若山弦蔵
（松本歯科大学）

伊集院光 日曜日の秘密基地
伊集院光・竹内香苗
i-hikaru@tbs.co.jp
FAX03（5562）9540

1:00 13時台 打った、勝った！ 草野球で大売り出し！①
28 交通
30 13時台 打った、勝った！ 草野球で大売り出し！②
52 N ニュース
55 天気

3

リスナーズ・チョイス（月）黒田治の東京オッズメイカー（火）えびシャケ！（水）東海林のり子の元現場クイズ（木）桐畑トールのチャレンジ70分!!（金）克哉のブラボーシネマ

46 日本列島ほっと通信 JRN （聖教新聞★）

55 N 交 ／ダイヤル119番／ 天

3:00 サウンドバティスリー（月）佐々木敦（火）萩原健太（金）松本ともこのCD大人買い （三物産食品グループ各社）

15 サッポロビール　ケンタロウのおいしいラジオ （サッポロビール）

24 エンディング

30

デイ・キャッチ！（荒川強啓）

パーソナリティー：荒川強啓
アシスタント：坂本咲子

daycatch@tbs.co.jp
TEL03（3584）0954
FAX03（5562）0954

30 オープニング～ヘッドラインニュース 天 交

36 毎日トピックス

38 デイキャッチ・スコープ （東京電力）

45 アステラス製薬　明日も元気 （アステラス製薬★）

55 交通 （聖教新聞）

4:00 デイキャッチ・ランキング　（月）諸星裕（火）村千鶴子（水）近藤勝重（木）堀井憲一郎（金）宮台真司

25 交通 （道路占用工事企業者連絡協議会）

30 デイキャッチ・テレフォン （メルシャン）

45 デイキャッチ・プロファイリング （カワチ薬品）

5:00 デイキャッチ・ヘッドライン

02 交通 （東部自動車グループ）

05 ENEOSクルージング・タイム　中村雅俊マイホームページ JRN （ENEOS★）（各社★）

15 トヨタうわさの調査隊 交 天 JRN （トヨタディーラー）（トヨタ★）

30 ネットワークトゥデイ JRN （NGKスパークプラグ★）

日産ネットワーク・フラッシュ JRN （日産自動車★）

"ほっと"インフォメーション JRN （各社★）

47 交通

50

JOMOあの人の物語 JRN （JOMO ジャパンエナジー★）

初田啓介の「激アツ！ ビバ！ プロ野球！」

初田啓介
横原寛已
青木真麻

初田啓介の「激アツ！ ビバ！ プロ野球！」 交通

6:15 野球小僧赤坂編集部（水）

30 激アツ！ ジャパネットたかたラジオショッピング（月～金） （セントラル警備保障）（日夜書房）

初田啓介
青木真麻
（火）　栗山英樹
（水～金）川口和久

（聖教新聞）

ブジオ！ JRN

井筒和幸 海保知里	板尾創路 木村祐一	眞鍋かをり	唐沢俊一 小林麻耶

おとなの時間割 JRN （新光証券）

所ジョージ 武方直己	丸山和也 広重玲子	中嶋常幸 大槻ひこ （SRIスポーツ）	立川談志 外山惠理	竹中直人 堀井美香

BATTLE TALK RADIO アクセス JRN

access@tbs.co.jp
TEL03（3584）0954
FAX03（5562）9540

ナビゲーター：
（月・火）長峰　由紀
（水・木）伊藤　聡子
（金）麻木久仁子

トークパーソナリティー：
（月）田中康夫／えのきどいちろう
（火）宮崎哲弥
（水）神足裕司
（木）二木啓孝
（金）藤井誠二

オープニング
10:05 カウントダウン・トゥデイ
33 交 （三共株式会社）
35 バトルトーク
11:27 交通 （チューリッヒ）
30 アクセス特集
38 エンディング （全日警）

40

55 ページをひらいて心にしおりを　講談社ラジオブックス （講談社）

ニュースと交通情報 N 交

パツラジ X-Radio

宮川賢

x-radio@tbs.co.jp
FAX03（5562）0954

オープニング
0:10 ニュースいぢり
45 ミニコーナー（月）スシいぢり（火）いぢりっ娘
（水）株いぢり（木）モノいぢり
55 エンディング

城島茂のどっち派?!

城島茂
豊田綾乃

dotch@tbs.co.jp
FAX03（5562）0954

JUNK JRN

（週刊ヤングサンデー）（大塚製薬★）

伊集院　光 深夜の馬鹿力	爆笑問題 カーボーイ bakusho@tbs.co.jp （ビッグ・ウキョウ）	雨上がり決死隊 べしゃりブリンッ！ ame@tbs.co.jp	アンタッチャブルの シカゴマンゴ sikaman@tbs.co.jp	極楽とんぼの 吠え魂（だま） hoedama@tbs.co.jp

JUNK 2 JRN

笑い飯の トランジスタラジオくん	波田陽区の 中までテキーラ	陣内智則の ひとり番長	スピードワゴンの キャラメルon the beach	原口・はなわの 角っ歯!

あなたへモーニングコール

anamoni@tbs.co.jp
FAX03（5562）9540

（火）川越こず恵　（水・木）高田景子（教授）　（金・土）斎藤千夏
JRN スポーツ N 天
（創価学会★）

2:00 この人に学べ！

25 交通

30 エネルギー中継

35 サタデーウィズシネマ

55 N 交通 （聖教新聞）

サタデー大人天国！ 宮川賢のバカバカ行進曲!!

pakapaka@tbs.co.jp
TEL03（3582）1111
FAX03（5562）0954

3:25 交通
バカバカsaitaハッピーライフ （saita）
3:55 交通
4:25 交通 （道路占用工事企業者連絡協議会）

4:55 ニュースと交通情報 N 交通 （ピザーラ）

15 ファンケル 原辰徳のいきいきトーク （ファンケル）

30 中野浩一のフリートーク （KEIRIN★）

TOYOTA Presents
片山右京のShall We Drive?
～ドライブしようよ～ JRN （トヨタ★）

45 ウィークエンドネットワーク N ニュース JRN （全国銀行協会★）

山本圭壱の道楽野球 ～サタデー～ JRN

gg@tbs.co.jp
山本圭壱・磯山さやか

（セントラル警備保障）

ラジオワールド

アナアナ探検隊

Superstitions
パトリック・ハーラン
鳥越さやか・吉野信吾 （各社）

四番ながやま

中山秀征
4ban@tbs.co.jp

ウンナンタイム JRN

ウッチャンナンチャン
un@tbs.co.jp

コサキン DE ワァオ！ JRN

小堺一機
関根　勤
kosakin@tbs.co.jp

954 V-STATION

1:00～1:30 酒井香奈子のかなえて！ シャイニング☆ドリーム（フロンティアワークス）（ラムズ）
1:30～2:00 新鬼武者プロジェクトプレゼンツ 赤鬼のパンツ！ 青鬼のパンツ！（カプコン）
2:00～2:30 Hard Heart-beat（エイベックス・エンタテインメント）（フロンティアワークス）（学研）（ヒューマン・アカデミー大阪校）

30

オンテナ JRN

小池栄子
ontena@tbs.co.jp

あなたへモーニングコール

（日）千綿舞子
スポーツ N 天 JRN （創価学会★）

56 交通

2:00 14時台 秘密基地VIPルーム① （日本アジア航空）

28 交通 （道路占用工事企業者連絡協議会）

35 14時台 秘密基地VIPルーム②

53 交通 （東京都トラック協会）

3:00 15時台 日曜ゼミナール①

18 交通 （聖教新聞）

20 15時台 日曜ゼミナール②

55 N 交通 （電気化学工業）

4:00 16時台 ヒミツキッチの穴①

24 交通 天 （デンソー）

30 16時台 ヒミツキッチの穴②

55 交通 （ピザーラ）

ASAHI SUPER DRY
THE ROAD TO SUPER HERO （アサヒビール）

25

ニュースと交通情報 N 交通

30

ノバルティス ファーマ presents
セイン・カミュ Smoke Free Cafe
s-cafe@tbs.co.jp
（ノバルティス ファーマ）

パンチ佐藤の道楽野球 ～サンデー～ JRN

パンチ佐藤・小笠原亘

（セントラル警備保障）

音泉

小林豊・bebe・平原綾香

ラジオ寄席 JRN

（秋田銘醸★）

55

ニュースと天気予報 N 天 （電気化学工業）

Science Xitalk

（村田製作所）

30

週間エコラジー通信

柳井麻希

キック・ザ・カンクロー

宮藤官九郎
arb@tbs.co.jp JRN

30

今晩は 吉永小百合です

（JR東日本）

嶌信彦のエネルギッシュトーク

（各社★）

30

GAKU-Sheek ロザン・青木裕子
gaku-s@tbs.co.jp
（リソー教育★）

林原めぐみの Tokyo Boogie Night

（キングレコード）

30

高見沢俊彦のロックばん JRN

rockban@tbs.co.jp
（ESP／ESPミュージカルアカデミー）（ザ・サードプラネット）

（第2・4・5週のみ）WAGEのクチ×コミ JRN （ビッグコミックスピリッツ）

30

放送休止

あなたへモーニングコール

（月）川越こず恵
スポーツ N 天 JRN （創価学会★）

（ニュース・情報マーク）N＝ニュース　交＝交通情報　天＝天気予報

N ニュース　天 天気　交 交通　＝セールス可能情報枠

※生ワイドゾーン内のタイムラップは、多少前後することがあります。
※情報は（3584）0950・ラジオ情報センターへ（月～金9時30分～18時）

TIME TABLE 2006.April

MON / TUE / WED / THU / FRI

生島ヒロシのおはよう定食
パーソナリティー：生島ヒロシ

N
ヒロシのちょっとお耳を…
TBSラジオショッピング
健康ひろば(再春館製薬所)

生島ヒロシのおはよう一直線
ohayou@tbs.co.jp
FAX03(5562)0954

5:30
35 オープニング おはよう夢占い ニュースアラカルト
(火)au 心の一句(KDDI★)
45 生島ヒロシのいきいき生活 (ユニ・チャーム★)
55 N
6:00
03 ニュースヘッドライン (DHC★)
19 アラカルト一直線 (月・金)スポーツ (火)芸能 (水・木)健康
25 お便り・FAX／

森本毅郎 Stand-by スタンバイ!
パーソナリティー：森本毅郎
アシスタント：遠藤泰子
stand-by@tbs.co.jp
TEL03(3584)0954
FAX03(5562)9540

6:30
オープニング
けさのヘッドライン N.Y.経済ホットライン (ヨドバシカメラ)(新光証券)(東プレ)(日本製粉)(大崎電気)
歌のない歌謡曲 (松下電器)
朝刊よみくらべ
7:00 ニュース・ズームアップ (日本通運)(大塚商会)(淀川製鋼所)(サトー)(マクニカ)
(火)酒井絹一郎 (水)鳶信彦 (木)山縣裕一郎 (金)伊藤洋一 (講談社)(PFU)
20 TEPCOおでかけインフォメーション (東京電力)
タケダスポーツスタンバイ (武田薬品)(ホテル桜井グループ)(フジノン)
30 三菱ふそう現場にアタック (三菱ふそう)
38 タケローニュースクランブル (ヤナセ)(ヤクルト)(山二ガスグループ)(祥伝社)(近藤建設)(救心製薬)(文化シャッター)
45 モーニングブレイク (ジャパン建材)(クマリフト)
55 天気 (キユーピーマヨネーズ)／交通 (三菱ふそう)
8:00 日本全国時です (月)永谷園 (火)荒川洋治 (水)森田正光 (木)月尾嘉男 (金)小沢遼子 (トヨタディーラー)(トヨタ★)
15 おでかけヘッドライン (トヨタ)(藤和ハウス)
20 タケロー・トークパレット (月)小松昌美 (火)今野雄二 (水)北村森・高柳正盛
(木)目黒考二・岡崎武志 (トヨタ東京カローラ)(ホームセンター コーナン)

大沢悠里のゆうゆうワイド
パーソナリティー：大沢悠里
アシスタント：西村知江子(月)
佐田玲子(火)
五月みどり(水)
陣内貴美子(木)
さこみちよ(金)
yuyuwide@tbs.co.jp
TEL03(3582)1111
FAX03(5562)0954

6:30
ほっとホットモーニング (ツツミ)(ヒガシマル醤油)
8:43 ゆうゆうポスト (日本香堂★)
47 都民ニュース (東京都)
55 N ニュース (カインズホーム)／交通
9:00 悠里の世間ニュース (セーブオン)(東日本銀行)(東京インテリア家具)(メモリード)
20 交通
23 天気 (武田薬品)
24 ズバリ快答! テレフォン身の上相談 受付☎03(3584)0954 (阪急交通社)(お米の神明)
(月)田岡由佐 (火)福島瑞穂 (水)山本晋也 (木)吉永みち子 (金)木村政雄 (関越物産)(埼玉トヨタ)
新光証券マーケットトピックス (新光証券)
35 AGF悠里のおしゃべりカフェ (AGF)
45 ジョイフル本田ゆうゆうトークガーデン (ジョイフル本田)
55 交通 (東京都信用金庫協会)／
10:00 悠里の人生ゆうゆうトーク
10 話のエッセンス (セブンユニフォーム)
21 東京ガスゆうゆうなるほどお天気 (東京ガス)
25 交通 (フジノン)／TBSラジオショッピング
30 ヨークマートミュージックプレゼント 毒蝮三太夫 (ヨークマート)(各社)
55 N ニュース／交通／
11:00 昼もゆうゆう120!
おんなのリポート (日本通運)
08 森山良子の味の素KKハートオブポップス (味の素株式会社)
28 交通／
30 悠里のヤマザキ伝言大賞 (山崎製パン)
35 永六輔の誰かとどこかで (桃屋★)
45 ラッキーカーナンバープレゼント
51 交通／N ニュース (クリード)(ぎょうざの満州)／
0:00 ゆうゆうお昼のスーパートーク (月)扇越俊太郎 (火)大沢悠里のにっぽん元気カンパニー 品田英雄
(中小企業基盤整備機構★)(水)田勢康弘 (木)パックン (金)相田みつを～こころの美術館 (埼玉トヨタ)
20 小沢昭一の小沢昭一的こころ (東京インテリア家具)
29 交通
33 日本直販お昼のショッピング
36 遊学舎ゆうゆうリクエスト
45 (月)マガジンレビュー・ウィークリー(講談社) (火)ゆうゆうなぞかけ大賞 (水)ペット
相談 (木)旅でもしようか!(ヨネックス) (金)くらしの一口メモ(西武開発)
48 メグミルク 悠里のおいしいものをありがとう (火)さかなクン／ (メグミルク)

ストリーム STREAM
小西克哉
松本ともこ
stream@tbs.co.jp
TEL03(5562)9540

1:00 1時のフォーカス (菱和ライフクリエイト)
27 銀座ウィルこだわりラジオショッピング
31 交通
34 ニュース 逆さめがね
42 ドライバーズ・リクエスト (全日本トラック協会★)
51 N ニュース
54 交通／57 懸賞の宴
2:00 コラムの花道 (月)吉田豪 (火)町山智浩 (水)勝谷誠彦 (木)辛酸なめ子他
(金)石原壮一郎・阿曽山大噴火他／
30 ストリーム・スペシャル (月)11億2000万人の金庫番 (水)ストリーム・ブックレビュー
(木)環境コーナー (金)ズバリ! 競馬情報 (ミロク情報サービス★)(JRA)

SAT / SUN

5時のニュース・天気予報
5:05 N
ちえきらじモーニング!!
田中さなえ (第4土曜日は5:05～5:15TBSラジオレビュー)
5:20 大正琴こころのメロディー (琴伝流大正琴全国普及会)

中村尚登 ニュースプラザ
中村尚登・竹下栄梨子
n-plaza@tbs.co.jp
(5:30～7:00)
5:30 オープニング
35 今朝一番のニュースヘッドライン
40 ナイス・ショット (有賀園ゴルフ)
50 Pコーナー
6:00 ヘッドラインニュース
10 サタデートーク (東京電力)
30 今朝のヘッドライン (東洋鈑工業)／NYウォール街情報
35 新光証券 朝一番お金の話 (新光証券★)
40 下村健一の「目のツケドコロ」
55 交通
7:00 ニュースズームアップ
20 通勤レジャー情報 交通 (三菱ふそう)
25 テルモ健康天気予報 (テルモ)
30 小林信也のドラマチック・スポーツ
35 大宅映子の辛口コラム (東京ガス)
55 交通
天気 (キユーピーマヨネーズ)
8:00 日本全国8時です (トヨタディーラー)(トヨタ★)
15 おでかけヘッドライン
20 人権TODAY (東京都人権啓発センター)
25 エンディング

土曜ワイドラジオTOKYO 永六輔その新世界
永 六輔
外山惠理・はぶ三太郎
TBS954キャスター
rokuchan@tbs.co.jp
TEL03(3582)1111
FAX03(5562)0954

8:30 永六輔朝のごあいさつ
六輔六日間～あの町・この町・旅先小町 (カゴメ)
都民ニュース (東京都)
55 交通 (フジノン)
9:00 乙女探検隊が行く～関東新地図
(リブドゥコーポレーション)(桜湯園)(富士製薬)
25 交通
30 ラッキィ池田のTOKYO相雑な疑問 (毎日新聞社)
50 N ニュース (マルフククレンザー)
55 交通 (東京都トラック協会)
57 天気 (救心製薬)
10:00 ドコモ六輔交遊録 (NTTドコモ)
25 交通 (崎陽軒)
30 六輔言いたい放題／TBSラジオショッピング
35 明解さんちゃん (三省堂)
40 Pコーナー
55 N ニュース (セキハウス)／交通
11:00 六輔びっくり箱 (KEIRIN)(カワチ薬品)
25 交通 (東京都トラック協会)
27 ニュース惠理好み (マルエドラッグ)(日本製粉)
47 サントリー健康サンちゃん (サントリー)
55 交通
0:00 今日は永です!～お昼のニュース N
10 関東甲信道の駅週末情報／Pコーナー
25 交通
30 六輔の明るい訂正・正しい日本 (毎日新聞社)
55 交通／六輔カーテンコール

小堺一機のサタデーウィズ
小堺一機・貞包みゆき
with@tbs.co.jp
TEL03(3584)0954
FAX03(5562)9540

1:00 オープニング
10 ウィズ・ザ・マスター
30 交通
35 サントリーなるほどコール赤坂5丁目分室 (サントリー)
42 エネルギー中継
50 N 交通 (電気化学工業)

豊田綾乃 プレシャスサンデー
ps@tbs.co.jp
FAX03(5562)9540

5:10 N ニュース
20 Dr.佐藤の人生健康学プラス・ワン (日本アムウェイ★)
30 Pコーナー
55 N ニュース ゴルフ 交通
6:00 こども音楽コンクール
山田 愛里
kodomo-m@tbs.co.jp
(山崎製パン)
30
40 TOTOリモデル 住まいの何でも大辞典 (TOTO★)
55 N
7:00 美輪明宏・薔薇色の日曜日
barairo@tbs.co.jp (バルコ劇場・バルコ出版)
15 大沢悠里のゆうゆうサンデー yys@tbs.co.jp
28 交通
30 牧太郎の「ザ・コラム」 (東京電力)
40 メイコのいきいきモーニング (福祉医療機構★)
53 N ニュース 交通
56 天気 (キユーピーマヨネーズ)
8:00 DHC ドリームプロジェクト はなり・こんのひとみ 夢をかなえよう (DHC)
10 交通 /プレシャスエンターテインメント
20 おはようございます 落合恵子です
keiko-o@tbs.co.jp (ハートフォード生命★)
30

グッドモーニングジャパン
東ちづる
(内閣府★)

全国こども電話相談室
近堂かおり
kodomo@tbs.co.jp
TEL03(3582)1111
(TEL受付時間8時45分～9時45分)
FAX03(3584)2810
(小学館)(朝日新聞社)
55
野沢雅子がよむこどもの詩 (わかさ生活)

安住紳一郎の日曜天国
安住紳一郎・中澤有美子
nichiten@tbs.co.jp
TEL03(3584)0954
FAX03(5562)0954

10:00 オープニング
8 ヤクルト交通情報 (ヤクルト)
10 にち天ダバダ①
20 ロッテお出かけリサーチ (ロッテ)
30 ニュースのまな板さばいてにち天 (毎日新聞社)
40 にち天ダバダ②
53 ヤクルト交通情報 (ヤクルト)
11:00 ゲスト de ダバダ (コロちゃんカフェ)(カワチ薬品)
25 ヤクルト交通情報 (ヤクルト)
27 にち天ダバダ③
50 N ニュース 交通 天気
(電気化学工業)

MDU バックグラウンドミュージック
若山弦蔵
(松本歯科大学)

伊集院光 日曜日の秘密基地
伊集院光
i-hikaru@tbs.co.jp
FAX03(5562)9540

1:00 13時台 打った、勝った! 草野球で大売出し!①
28 交通
30 13時台 打った、勝った! 草野球で大売出し!②
52 N ニュース
55 天気

リスナーズ・チョイス（月）黒田治の東京オッズメイカー（火）えびシャケ！（水）東海林のり子の元現場クイズ（木）桐畑トールのチャレンジ70分!!（金）克哉のブラボーシネマ
46 日本列島ほっと通信 JRN （聖教新聞★）
55 N 交 /ダイヤル119番/ 天
3:00 サウンドパティスリー（月）佐々木敦（火）萩原健太（金）松本ともこのCD大買い （三井物産食品グループ各社）
15 サッポロビール　ケンタロウのおいしいラジオ （サッポロビール）
24 エンディング

デイ・キャッチ！（荒川強啓）

30 オープニング～ヘッドラインニュース 天 交
36 毎日トピックス
38 デイキャッチ・スコープ （東京電力）
45 アステラス製薬　明日も元気 （アステラス製薬★）
55 交 交通 （聖教新聞）
4:00 デイキャッチ・ランキング
（月）諸星　裕（火）村千鶴子（水）近藤勝重（木）堀井憲一郎（金）宮台真司
27 交 交通
30 デイキャッチ・テレフォン （メルシャン）
45 デイキャッチ・プロファイリング （カワチ薬品）
5:00 デイキャッチ・ヘッドライン
02 交 交通
05 ENEOSクルージング・タイム　中村雅俊マイホームページ JRN （ENEOS★）（各社★）
15 トヨタうわさの調査隊 交 天 JRN （トヨタディーラー）（トヨタ★）
30 ネットワークトゥデイ JRN （NGKスパークプラグ★）
ネットワーク・フラッシュ JRN （各社★）
ゴルフ・ドゥ"ほっと"インフォメーション JRN （各社★）
47 交 交通

パーソナリティー：荒川強啓
アシスタント：坂本咲子
daycatch@tbs.co.jp
TEL03（3584）0954
FAX03（5562）0954

2:00 この人に学べ!
25 交 交通
30 エネルギー中継
35 サタデーウィズシネマ
55 N 交 交通 （聖教新聞）

サタデー大人天国! 宮川賢のパカパカ行進曲!!

pakapaka@tbs.co.jp
TEL03（3582）1111
FAX03（5562）0954

3:25 交 交通
3:55 交 交通
4:25 交 交通
56 交 交通
2:00 14時台　秘密基地VIPルーム①（日本アジア航空）
28 交 交通
35 14時台　秘密基地VIPルーム②
53 交 交通 （東京都トラック協会）
3:00 15時台　日曜ゼミナール①
18 交 交通 （聖教新聞）
20 15時台　日曜ゼミナール②
55 N 交 交通 （電気化学工業）
4:00 16時台　ヒミツキッチの穴①（大塚製薬）
24 交 交通 天
30 16時台　ヒミツキッチの穴②
55 交 交通

4:55 ニュースと交通情報 N 交 交通

TOYOTA Presents 片山右京の Shall We Drive?～ドライブしようよ!～ JRN （トヨタ★）
15 中野浩一のフリートーク （KEIRIN★）
30 キャッチ・ザ・エキサイトベースボール 山本圭一・青木真麻
45 ウィークエンドネットワーク JRN （全国銀行協会★）

ASAHI SUPER DRY THE ROAD TO SUPER HERO （アサヒビール）
25 ニュースと交通情報 N 交 交通
30 キャッチ・ザ・エキサイトベースボール 青島健太・青木真麻 交
50

50 JOMOあの人の物語 JRN （JOMO ジャパンエナジー★）

佐々木主浩のエキサイトマンデー!

佐々木主浩・小笠原亘
FAX03（5562）9540

エキサイトベースボール TBSラジオ 954kHz

www.tbs.co.jp/baseball
交 JRN

（火）	（水）	（木）	（金）	（土）	（日）
4 横浜－中日	5 横浜－中日	6 横浜－中日	7 中日－巨人	1 巨人－横浜	2 巨人－横浜
11 巨人－広島	12 巨人－広島	13 巨人－広島	14 横浜－巨人	8 ソフトバンク－オリックス	9 プロ野球ネットワーク
18 巨人－ヤクルト	19 巨人－ヤクルト	20 広島－横浜	21 巨人－阪神	15 横浜－巨人	16 プロ野球ネットワーク
25 広島－巨人	26 広島－巨人	27 広島－巨人	28 巨人－中日	22 巨人－阪神	23 巨人－阪神
（GEORGIA★）	（イナバ物置★）	（東京ライフクリエイト小川）（部屋ネット企画－飯塚組合）	（東京トヨペット）	29 巨人－中日	30 巨人－中日
（各社）	（ダイワハウス）（各社）	（トクホン★）（各社）	（KYOTEI★）（リンレイ）	（東都自動車グループ）（SHOP99）	（聖教新聞★）
（文化シャッター★）	（三菱ふそう★）	（毎日新聞社）（DCキャッシュワン）	（富士薬品）（ミツウロコ）	（電気事業連合会★）	（東京海上日動）（各社）
（各社）	（三和シャッター）（東京中日スポーツ）	（各社）	（三井住友海上）	（日本自転車振興会★）	（各社）（各社）
（鹿島建設）（各社）	（ニドー植毛相談所）（UCC）	（大正製薬★）	（ニッポンゴルフ）（東京都信用金庫協会）	（新光証券）（富士薬品）	（白夜書房）（藤和ハウス）
（日本通運）	（全日警）（あいおい損害保険）	（チューリップ★）	（各社）（東建コーポレーション）	（コスモ石油★）	（CSPセントラル警備保障★）
				（各社）（各社）	（日本アムウェイ）（ノバルティス ファーマ）

～ちょいモテおやじ養成番組～
ものほん 難波圭一 鳥越さやか

7:00 オープニング
05 N
08 おとなのミシュラン
19 コトリロ主義
30 交 交通
32 FLASH BACK 60's
40 大人塾
8:00 N
05 おとな夜話
30 交 交通
34 原口あきまさの赤坂エンタメ亭
40 FLASH BACK 70's
46 ショート・ショート・ミステリー

所さんのブクブクゴシゴシ

所ジョージ・武方直己
tokoro@tbs.co.jp

エキサイトベースボール TBSラジオ 954kHz ジョッキー

石川　伸子（火・水）
石川小百合（木・金）
N

エキサイトベースボール TBSラジオ 954kHz ジョッキー 山田美幸
ニュースと天気予報・交通情報 N 天 交

四番なかやま

中山秀征
4ban@tbs.co.jp

ウンナンタイム

JRN
ウッチャン ナンチャン
un@tbs.co.jp

コサキン DE ワァオ!

JRN
小堺一機
関根　勤
kosakin@tbs.co.jp

ふるチン

古田新太
安東弘樹

唐沢俊一のポケット

唐沢俊一
海保知里
JRN

オンテナ

小池栄子
ontena@tbs.co.jp

あなたへモーニングコール
（日）千綿舞子
スポーツ N 天 JRN （創価学会★）

エキサイトベースボール TBSラジオ 954kHz ジョッキー 山田美幸
25 ニュースと天気予報・交通情報 N 天 交
30 ノバルティス ファーマ presents
セイン・カミュ Smoke Free Cafe
s-cafe@tbs.co.jp （ノバルティス ファーマ）

キック・ザ・カンクロー

宮藤官九郎
arb@tbs.co.jp JRN

今晩は 吉永小百合です

（JR東日本）
y-sayuri@tbs.co.jp （朝日新聞社）（講談社）

嶌信彦のエネルギッシュトーク

（各社★）

GAKU-Sheek
ロザン・岡村仁美
gaku-s@tbs.co.jp （リソー教育★）

林原めぐみの Tokyo Boogie Night

（キングレコード）
JRN
高見沢俊彦のロックばん

rockban@tbs.co.jp
（ESP/ESPミュージカルアカデミー）（ザ・サードプラネット）

（第2・4・5週のみ）クチ×コミ JRN （ビックコミックスピリッツ）

放送休止

あなたへモーニングコール
（月）川越こず恵
スポーツ N 天 JRN （創価学会★）

BATTLE TALK RADIO アクセス

JRN
ナビゲーター：
（月～木）山本モナ
（金）　麻木久仁子

トークパーソナリティー：
（月）田中康夫／えのきどいちろう
（火）藤井誠二
（水）宮崎哲弥
（木）井上トシユキ
（金）二木啓孝

access@tbs.co.jp
TEL03（3584）0954
FAX03（5562）0954

オープニング
10:05 カウントダウン・トゥデイ
33 交
35 バトルトーク
11:27 交 交通
30 アクセス特集
38 エンディング

（講談社）

40 ページをひらいて心にしおりを 講談社ラジオブックス book@tbs.co.jp （講談社）
55 ニュースと交通情報 N 交

夜な夜なニュースいちり バツラジ X-Radio

宮川賢
x-radio@tbs.co.jp
FAX03（5562）0954

オープニング
10 ニュースいちり
45 ミニコーナー（月）スジいちり（火）いちりっ娘（水）株いちり（木）モノいちり
55 エンディング

城島茂のどっち派?!

城島茂・豊田綾乃
dotch@tbs.co.jp
FAX03（5562）0954
（タイガー魔法瓶）

JUNK

JRN （週刊ヤングサンデー）

伊集院光 深夜の馬鹿力	爆笑問題 カーボーイ	雨上がり決死隊 べしゃりブリンッ!	アンタッチャブルの シカゴマンゴ	極楽とんぼの 吠え魂（だま）
	bakusho@tbs.co.jp （ビッグトウキョウ）	ame@tbs.co.jp	sikaman@tbs.co.jp	hoedama@tbs.co.jp

JUNK2

JRN

笑い飯のトランジスタラジオくん	波田陽区の中までテキーラ!	スピードワゴンのキャラメルon the beach	カンニング竹山の生はダメラジオ	エレ片のコント太郎
mesi@tbs.co.jp	hata@tbs.co.jp	spw@tbs.co.jp	カンニング竹山	エレキコミック・片桐仁

あなたへモーニングコール
anamoni@tbs.co.jp
FAX03（5562）9540
（火）川越こず恵　（水・木）高田景子（あきこ）（金・土）斎藤千夏
JRN スポーツ N 天 （創価学会★）

（ニュース・情報マーク） N＝ニュース 交＝交通情報 天＝天気予報
N ニュース 天 天気 交 交通 ＝セールス可能情報枠

※生ワイドゾーン内のタイムラップは、多少前後することがあります。
※情報は（3584）0950・ラジオ情報センターへ（月～金9時30分～18時）

TBS RADIO & COMMUNICATIONS

[本　社] 〒107-8001 東京都港区赤坂5-3-6　TEL.03-3746-1111
http://www.tbs.co.jp/radio/

[横 浜 支 局]	〒231-0016	横浜市中区真砂町3-33 セルテ横浜センター9F（JR関内駅前）	TEL.045-227-8011
[大 宮 支 局]	〒330-8669	さいたま市大宮区桜木町1-7-5 ソニックシティビル28F	TEL.048-658-2061
[TBS関西支社]	〒530-0001	大阪市北区梅田2-5-25 ハービスOSAKA11F	TEL.06-6343-4851
[TBS名古屋支局]	〒460-0003	名古屋市中区錦3-23-31 栄町ビル8F	TEL.052-951-1022